holograms
de geometría sagrada

Transición manual

La increíble experiencia del artista gráfico holandés Janosh

"La geometría es una vibración, una energía esencial que está en todo y se conecta con todo. La vibración de esas imágenes resuena en nuestro inconsciente. La geometría te ayuda a abrir tu mente y hace aflorar lo más esencial de cada uno de nosotros"

"Tú eres mucho más de lo que piensas que eres. Una gran parte de tu ADN todavía permanece dormido y la Geometría Sagrada ayuda despertarlo"

Janosh

Artículo escrito por Jorge Olalla:

Descifrar los mensajes de estos símbolos impresos en los campos de trigo ha sido una tarea permanente por parte de los más variados personajes del mundo científico, artístico, filosófico y espiritual.

Hace unos meses atrás llegó a mis manos un documento extraordinario sobre Geometría Sagrada que incluía la experiencia de un artista digital holandés llamado Janosh.

Janosh comenzó misteriosamente a recibir en su mente una serie de extrañas y bellas imágenes holográficas, las que un día comenzó a interpretar digitalmente en su computador.

El es un artista gráfico y del resultado de esta experiencia comenzaron a surgir verdaderas obras de arte, las cuales comenzó a publicar en su web.

A partir de eso hubo reacciones sorprendentes ya que sus hologramas parecían tener las mismas formas de los Círculos en los Campos de Trigo, fenómeno que Janosh desconocía por completo. Años atrás Janosh no creía en energías sutiles, ni en los círculos de las cosechas, ni en misticismos filosóficos.

A raíz de su particular experiencia subjetiva todo esto cambió de forma bastante radical. Se vio obligado a elegir entre encontrar una respuesta aceptable o sucumbir a la locura.

Janosh y su mujer posan con uno de sus hologramas digitales.
Al lado, una fotografía aérea del mismo pictograma impreso en un campo de trigo (agroglifo, o su nombre en inglés como originalmente se le conoce, "crop circle").

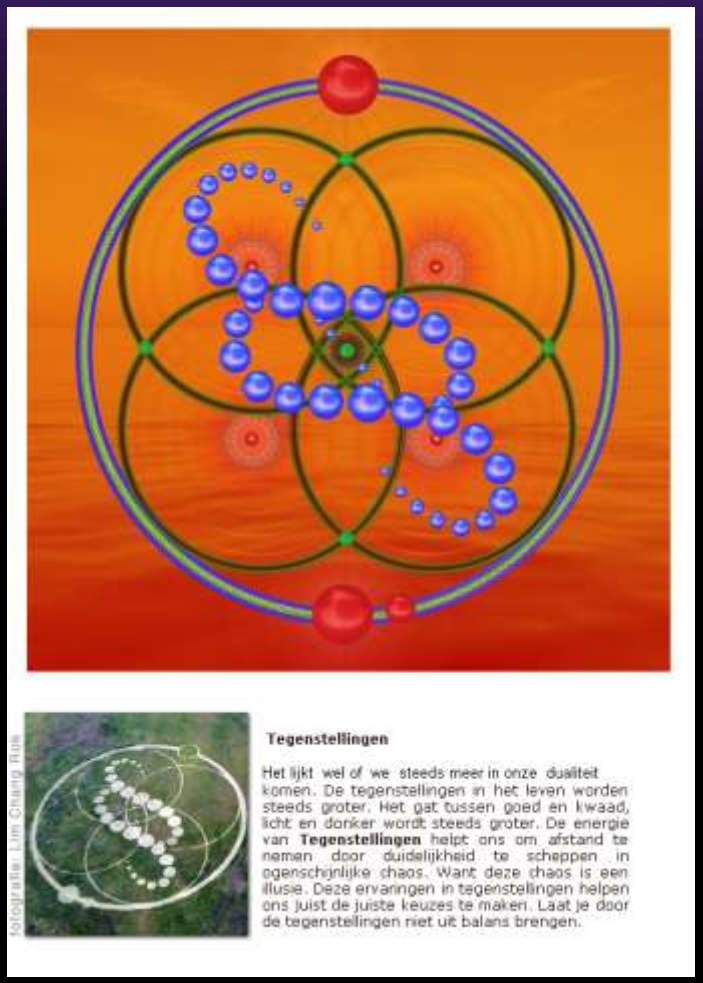

Los hologramas digitales de Janosh eran representaciones casi idénticas a los círculos que aparecían en los campos de trigo, cada uno de ellos tenía un mensaje que Janosh recibía de una manera tan misteriosa como los propios círculos.

El origen de los hologramas y la voz que percibía en su cabeza, Janosh cree que se trata de Arcturianos (o Arturianos), unos seres espirituales altamente desarrollados que vienen de la quinta dimensión para guiarnos.

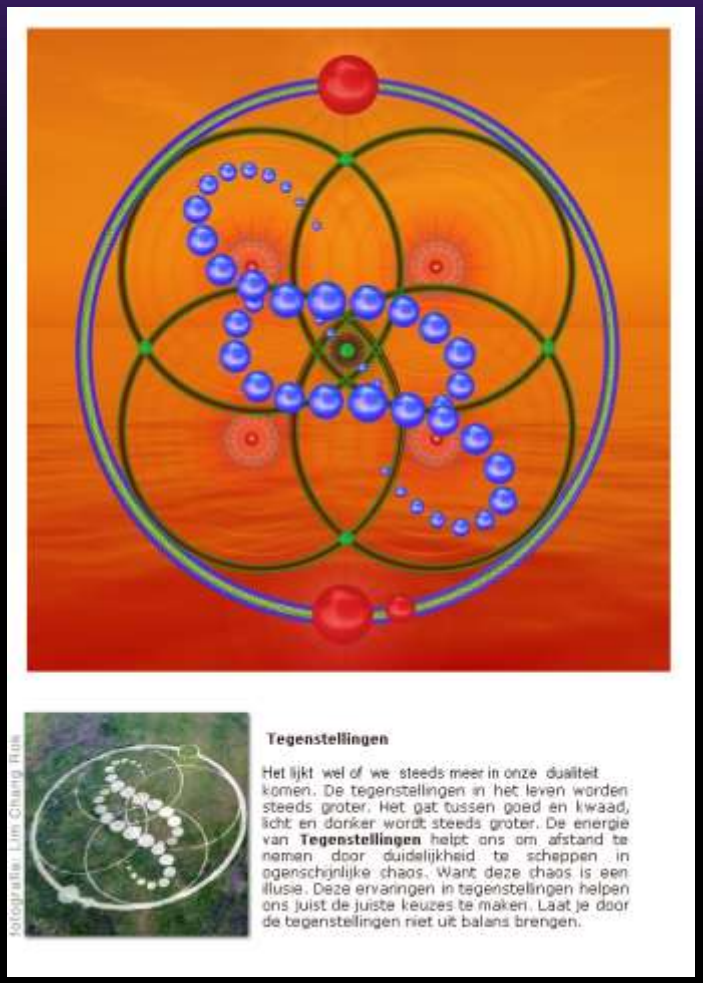

La experiencia de este artista está muy lejos de nuestra simple comprensión y sería materia de otro artículo analizarla.

Lo verdaderamente maravilloso son sus hologramas y significados.

Cada uno de ellos se hermana a alguno de los círculos encontrados en los campos de trigo.

A continuación algunos de sus hologramas digitales con su significado, acompañados de una fotografía aérea del mismo símbolo encontrado en los campos de trigo.

Tal vez a través de Janosh quienes sean los autores de estos símbolos, nos están ayudando a entender su mensaje.

TRANSICION

La energía de la Transición
irradia confianza hacia ti
y te prepara
para nuevos tiempos.

Walkers Hill, cerca de Alton Barnes, Wiltshire, England.
Reportado 4 de Agosto de 2003.

PERDON

La energía del Perdón
te ayuda a encontrar la fuerza para perdonarte
de cualquier juicio que impones ante ti.

Perdónate porque has actuado y actúas
basado en el conocimiento
que tienes en cierto momento del tiempo.

Tú no puedes hacer ningún mal.

El perdón te demuestra
que no hay nada que perdonar.

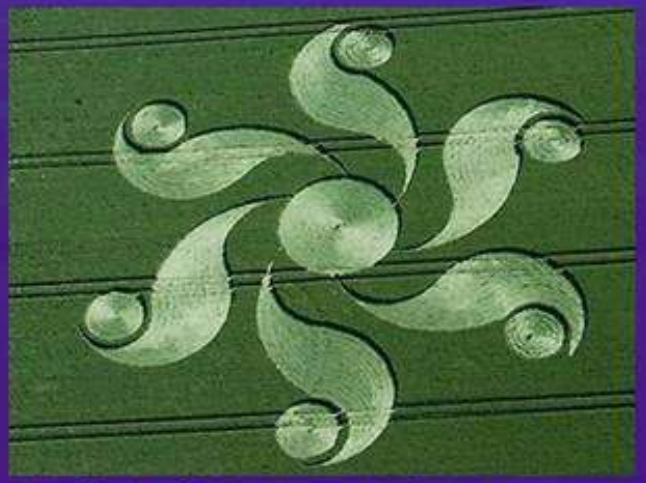

Honey Street, nr Alton Barnes, Wiltshire, England.
Reportado 16 de Junio de 2004.

GRATITUD

La energía de la Gratitud
te ayuda a estar agradecido
por todo lo que sucede
en tu vida.

Lo haz creado para ti mismo.

Avebury Henge, nr Avebury, Wiltshire, England.
Reportado 24 de Julio de 2005.

RECONOCIMIENTO

La energía del Reconocimiento
te ayuda a observarte
de una manera diferente.

A menudo tomas muy a pecho
la autocrítica
impactando negativamente tu autoestima.

También a menudo,
el miedo es la barrera
que te impide hacer
lo que realmente deseas hacer.

¡Reconócete!

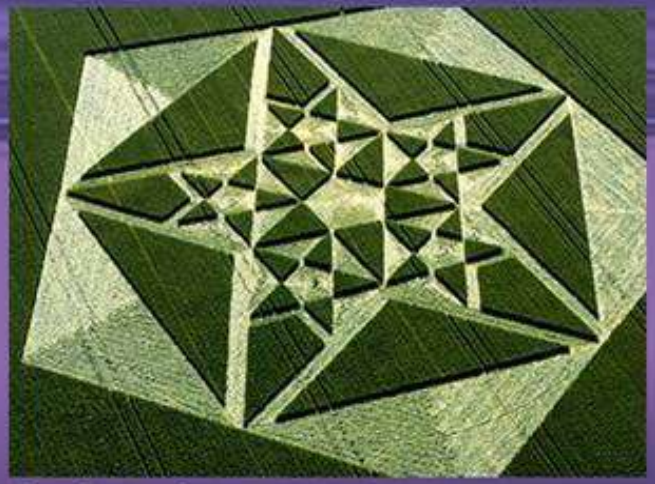

Green Street, nr Auebury, Wiltshire, England.
Reportado 6 de Julio.

INTUICION

La energía de la Intuición
te ayuda a transformar
tus emociones e inseguridades
más profundas,
en energía
y confianza en ti mismo.

Avebury Manor, cerca de Avebury, Wiltshire, England.
Reportado 25 de Julio de 2005.

EMPODERAMIENTO

La energía del Empoderamiento
te recuerda que tienes
un alcance desmesurado.

No ocultes detrás de los miedos
estas capacidades sin fin.

Por el contrario,
abrázalas
y se todo lo que tú eres.

Boxley, cerca de Maidstone, Kent, England.
Reportado 12 de Julio de 2005.

CONFIANZA

La energía de la Confianza
te ayuda a comprender
que al confiar
en tu propia verdad
y en tu corazón,
surge la gran verdad.

No dudes,
ten confianza en saber
que tus sensaciones son correctas.

Avebury Trusloe, nr Beckhampton, Wiltshire, England.
Reportado 30 de Junio de 2006.

COMUNICACION

La energía de la Comunicación
te hace consciente de que puedes
comunicarte con tu cuerpo,
entendiendo sus señales
y solucionando sus malestares.

Esta energía también
pone tu cuerpo y tu espíritu
en un contacto más profundo
con los demás.

Yatesbury, cerca de Ruebury Trusloe, Wiltshire, England.
Reportado 22 de Julio de 2001.

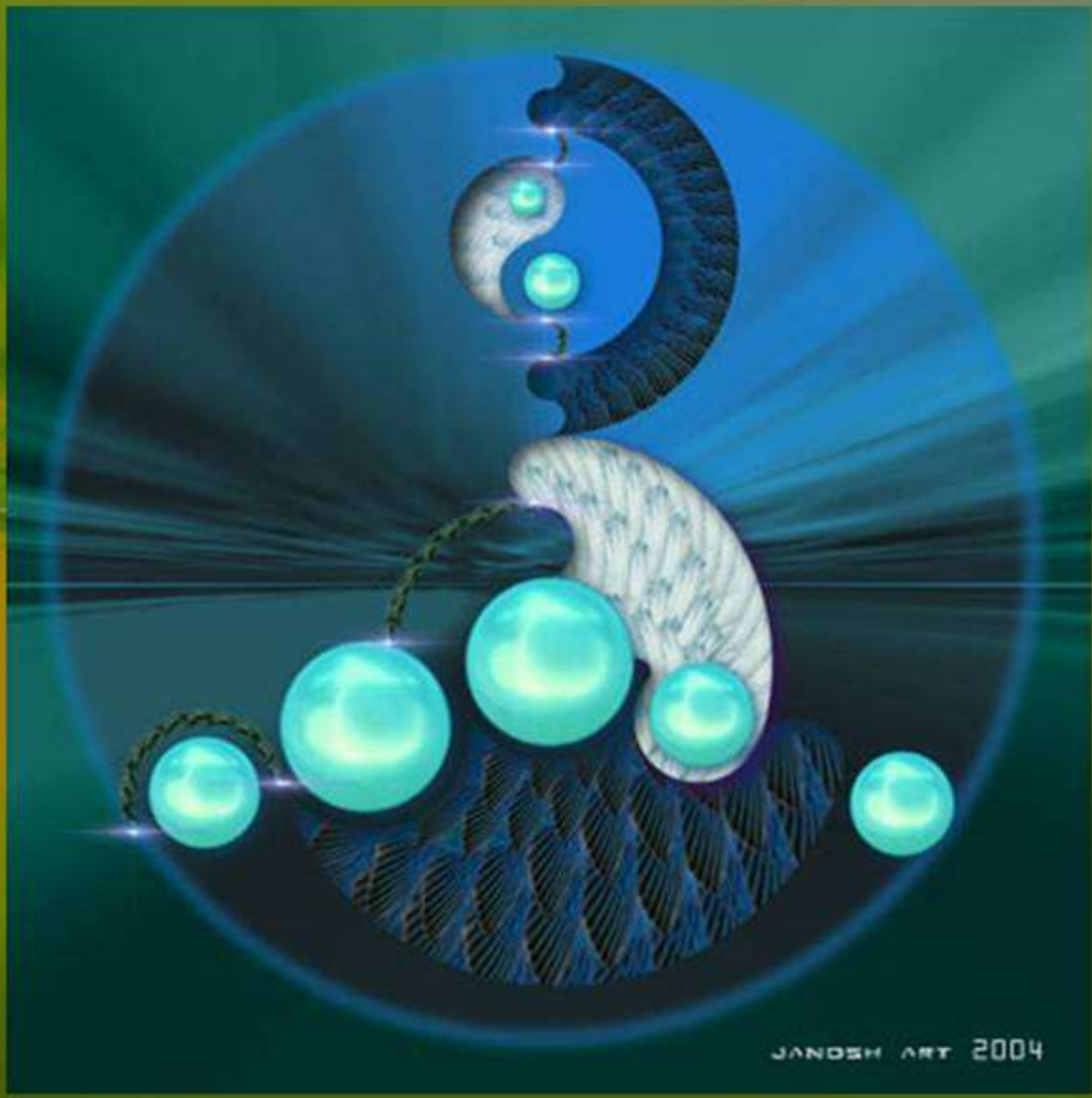

ILUSION

La energía de la ilusión
te hace consciente
de que solamente
puedes encontrar seguridad
dentro de ti.

Terminas separando de la paja
certezas que para otros
son tan solo ilusión.

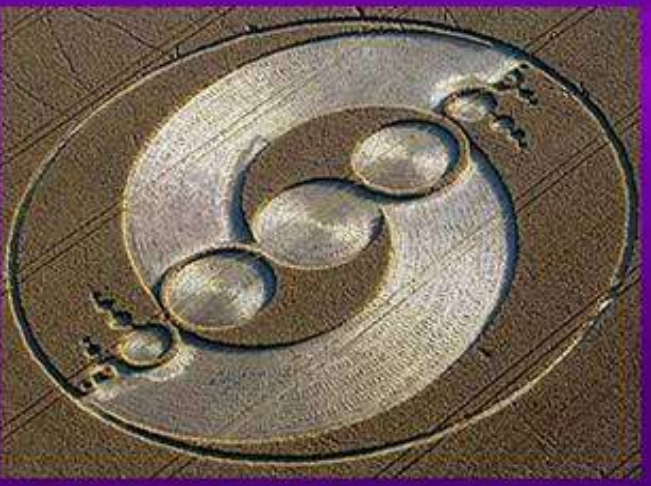

Avebury Stone Circle, cerca de Avebury, Wiltshire, England.
Reportado 28 de Julio de 2002.

INTEGRACION

La energía de la Integración
te ayuda a aplicar
tus nueuas uerdades
en tu uida cotidiana.

Esta energía te hace consciente
de que solo tú eres responsable
de tus propias acciones.

Hackpen Hill, nr Winterbourne Bassett, Wiltshire, England.
Reportado 20 de Julio de 2003.

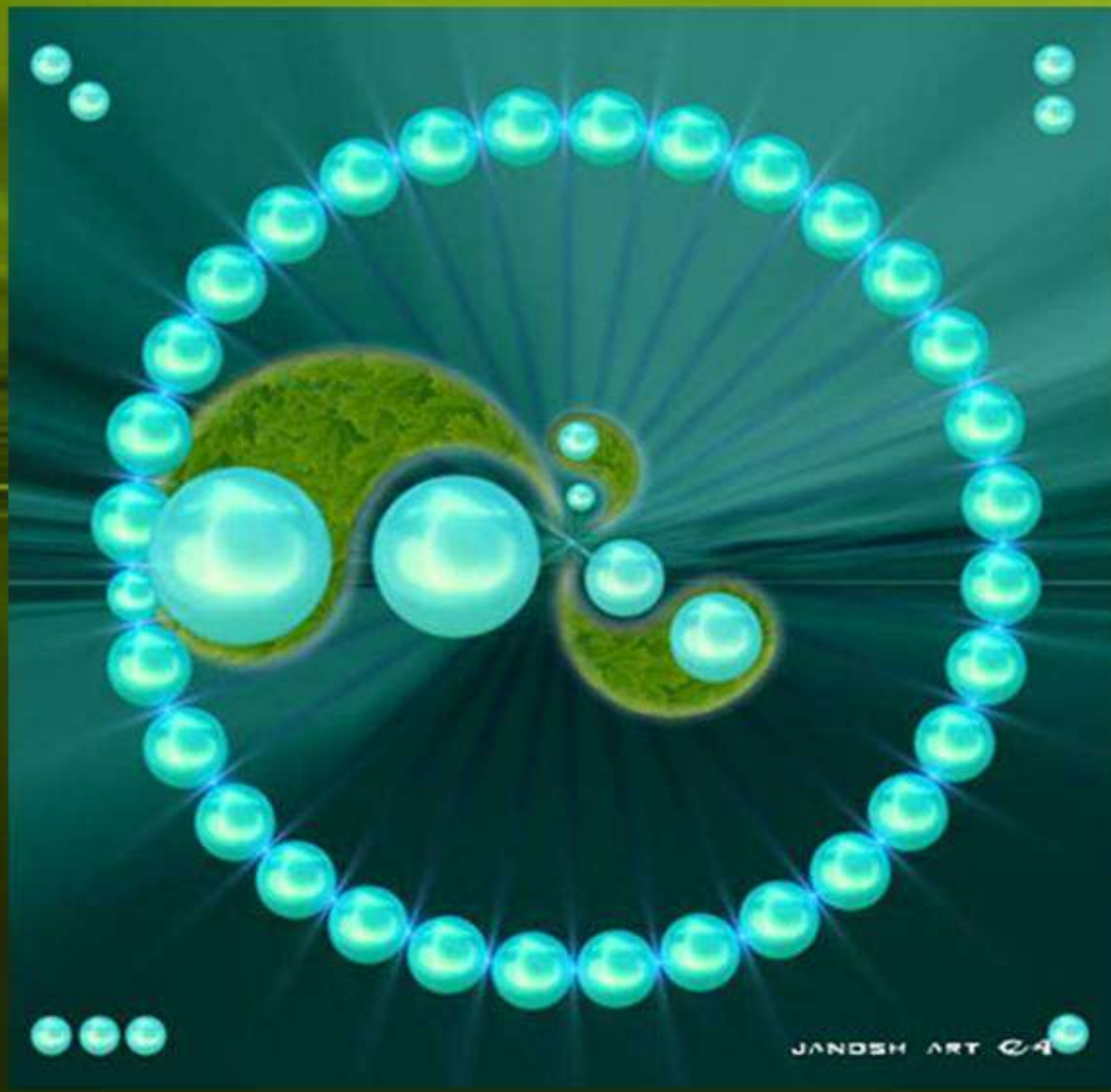

ENTREGA

La energía de la Entrega
te ayuda a centrarte en tu corazón
y en cada una de tus sensaciones.

La entrega es necesaria
para dejar ir los viejos patrones
que impiden que abras tu corazón.

La entrega hace posible
que tu miedo desaparezca.

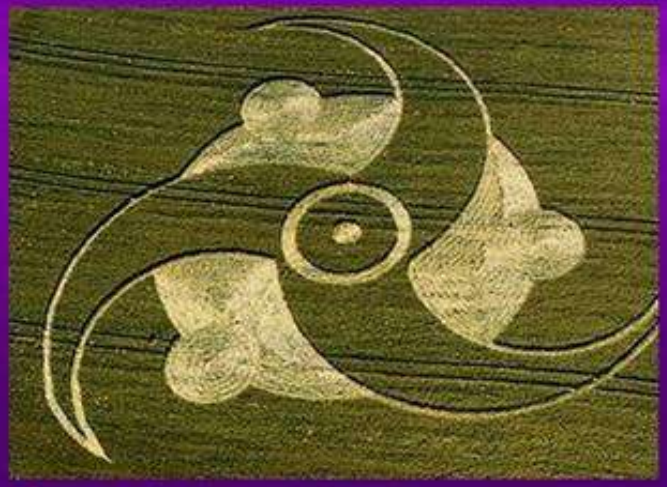

A34, nr. Litchfield, Hampshire, England.
Reportado 4 de Julio de 2003.

SABIDURIA

La energía de Sabiduría de la Tierra
te centra en tu cuerpo,
concediéndote el acceso
a tu propia sabiduría interna.

West Stowell, cerca de Huís, Wiltshire, England.
Reportado 20 de Julio de 2003.

TRANSFORMACION

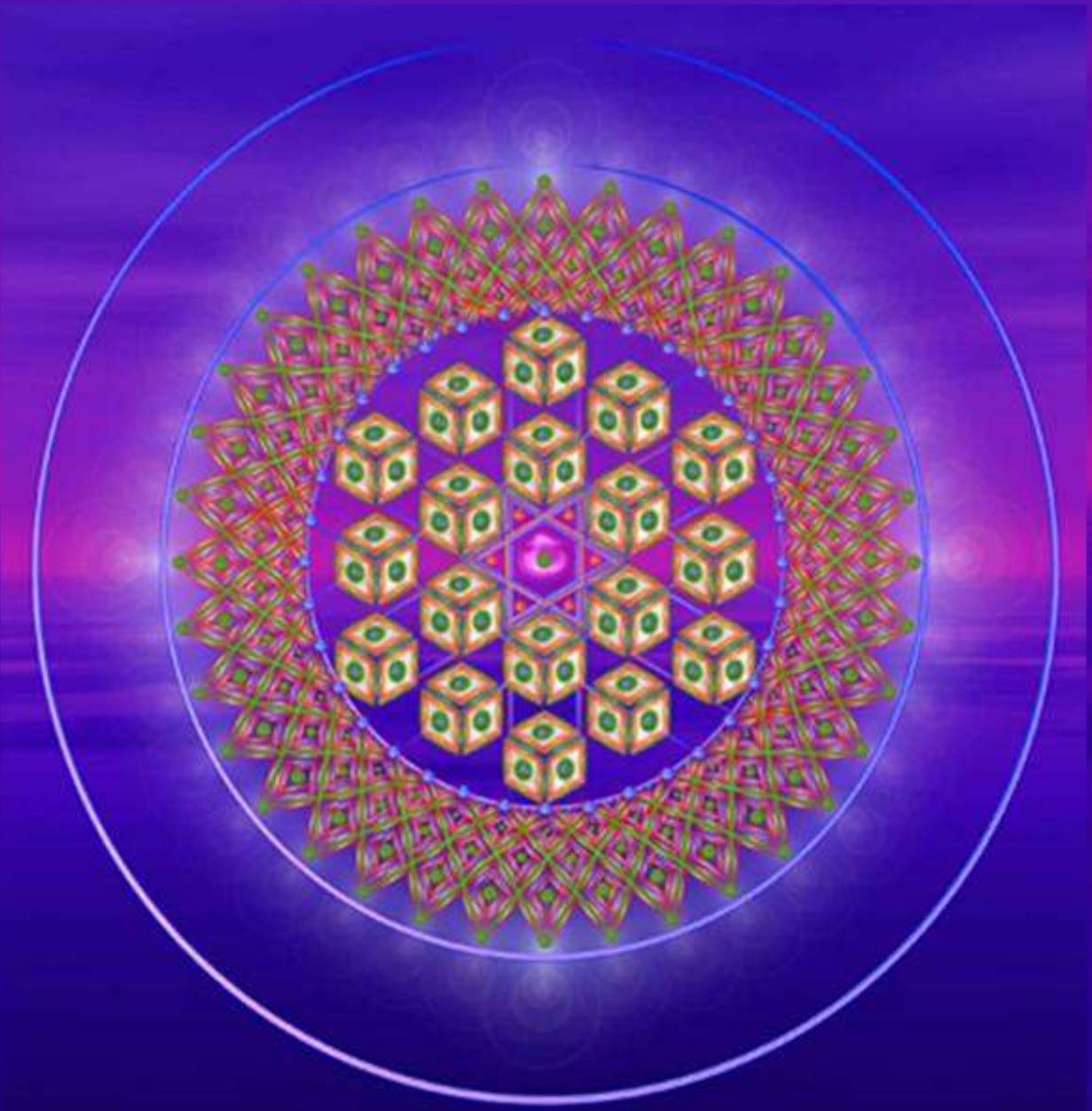

Estás uiuiendo en una época
donde tienes frecuentemente la sensación
de que todo se está acelerando.

Lo sientes en el tiempo y en tu uida,
sientes algunas ueces que las cosas
se están deslizando a traués de tus dedos.

El dejar ir, ahora, es un aspecto importante;
estás en transformación. También la Tierra.

La energía de la Transformación te ayuda a recordar
que estás creciendo hacia un sentido más alto
y que los efectos secundarios a esto son normales;
lo único que necesitas hacer es entregarte,
para poder eliminar los efectos secundarios
tales como el agotamiento, la inseguridad y el miedo.

Sugar Hill, cerca de Upper Epham, Wiltshire, England.
Reportado 15 de Agosto de 2002.

PASION

Puedes crear cualquier cosa que deseas;
tú determinas lo que será tu futuro.

Puedes convertir tu sueño en realidad
cuando lo creas con pasión,
sin miedo y ante todo,
desde tu corazón.

La energía de la Pasión
te ayuda a alcanzar el cenit de tu pasión,
para hacer posible cualquier cosa
al entregarte con pasión.

East Kennett, nr Avebury, Wiltshire, England.
Reportado 24 de Julio de 2005.

INTENCION

La energía de la Intención
te ayuda a confirmar tus opciones.

Confía en las opciones que eliges
sabiendo que ellas son simplemente
lo mejor para ti.

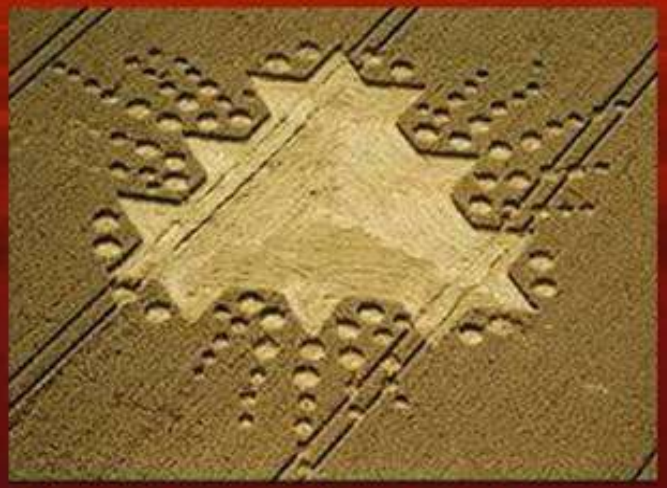

Hackpen Hill, nr Broad Hinton, Wiltshire, England.
Reportado 18 de Agosto de 1992.

ABUNDANCIA

¡Todo lo que necesitas en tu uida
está aquí en la tierra
y se ha creado para ti en abundancia!

No te asustes de aceptar esto.

El miedo, los prejuicios
y la falta de confianza
te inhiben a experimentarlo.

La energía de la Abundancia
te ayuda a reconocer
que tu tienes ya todo lo que necesitas
para satisfacer tu sueño
y uiuir tu uida con pasión;
no importa que tan ambicioso seas.

Wayland's Smithy, cerca de Ashbury, Oxfordshire, England.
Reportado 9 de Agosto de 2005.

SANACION

La energía de la Sanación
te ayuda a sanarte tú primero.

Después de sanarte,
puedes curar todo alrededor tuyo,
como una piedra al caer en el agua.

Iuinghoe Beacon, bij Dunstable, Buckinghamshire, England.
Reportado 26 de Julio de 2002.

RENACIMIENTO

La energía del Renacimiento te ayuda para dejar en el olvido absolutamente todo lo viejo.

Renaces tras la muerte
de tus viejas programaciones;
ahora tienes un nuevo camino.
¡Avanza hacia tu meta!

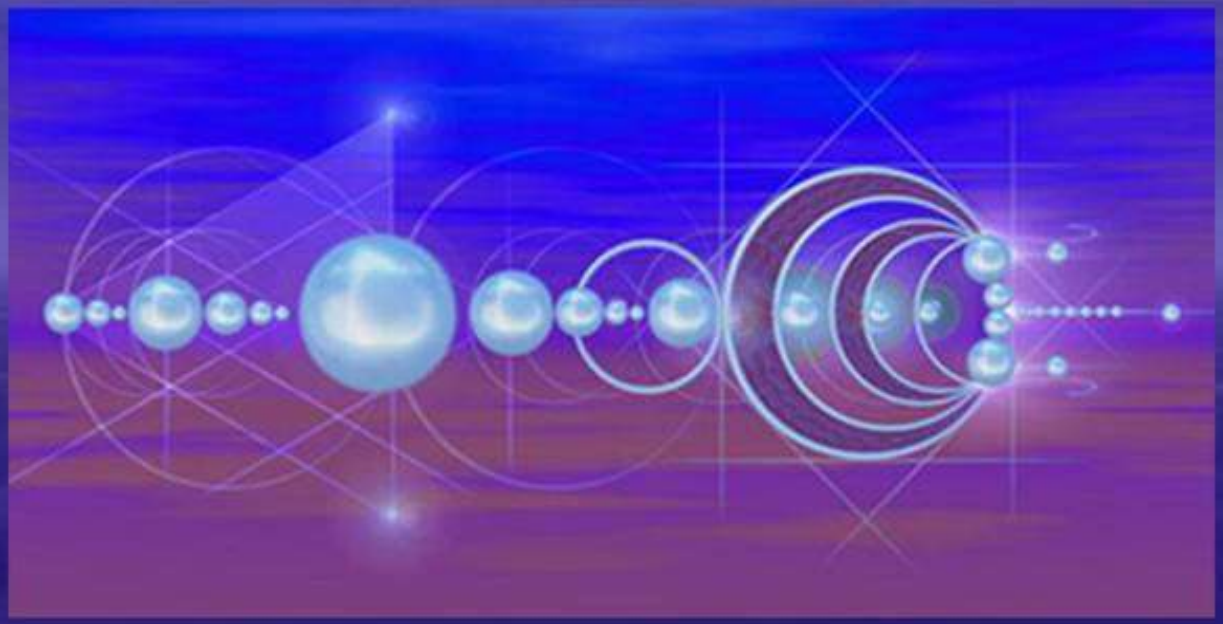

Milk Hill, cerca de Alton Barnes, Wiltshire, England.
Reportado 26 de Junio de 2004.

Familiarízate con todo lo nuevo que creas,
y asume confiado tu nueva realidad.

TIEMPO DE CAMBIO

La energía del Tiempo de Cambio
te recuerda que tienes
más experiencias detrás de ti,
que delante de ti.

El tiempo parece acelerar al 2012.

Esta energía te ayuda
a poder dejar ir aquella sensación
de que no hay bastante tiempo
para hacer muchas cosas;
tienes un montón de tiempo...

Silbury Hill, cerca de Beckhampton, Wiltshire, England.
Reportado 2 de Agosto de 2004.

La Geometría Sagrada

Los egipcios, los Mayas y otras culturas en épocas antiguas realizaron sus construcciones de acuerdo a proporciones geométricas sagradas.

El Universo se ha formado según los valores geométricos de su propio sistema.

Estos patrones matemáticos son reconocidos en todo; desde los átomos y las estrellas hasta los edificios y las estructuras arquitectónicas artificiales y objetos diversos.

Nuestro cerebro reconoce formas geométricas sagradas en el nivel subconsciente. Este conocimiento natural es la parte universal del cerebro humano y un resultado de esto, es que las personas sienten ciertas emociones al concentrarse en estas formas.

Estos patrones geométricos ajustan las células en nuestro cuerpo permitiéndonos definir las distancias entre las estrellas y los planetas. Los ejemplos simples de formas geométricas sagradas son el círculo, la esfera y la Divina Proporción. Formas más complejas pueden ser encontradas en los cinco cuerpos platónicos; Tetraedro, Hexaedro, Octaedro, Dodecaedro e Icosaedro.

El agua en nuestro cuerpo, por ejemplo, se organiza según estos estándares.

En las artes, la arquitectura o la música se puede reconocer la Divina Proporción, la cual divide una línea en dos segmentos desiguales donde resulta igual la proporción de la línea entera al segmento más grande, que la proporción del segmento más grande al segmento más pequeño.

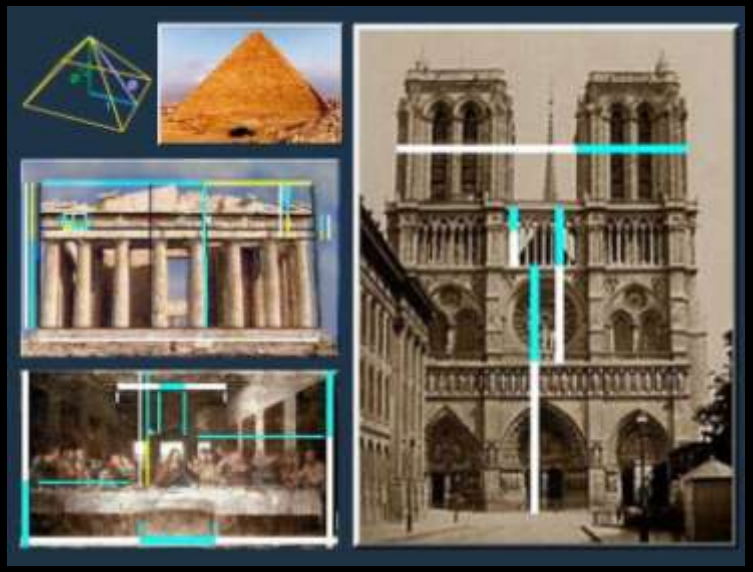

Cuando valoramos la línea entera como 1, obtenemos la Razón Divina que es 0,61803 y es considerada la proporción de perfección, armonía y divinidad.

Como ejemplos están las construcciones de Notre dame en París, las Pirámides en Egipto y piezas musicales de Mozart.

En las artes, la arquitectura o la música se puede reconocer la **En nuestro cuerpo, nuestra cara, en el latido del corazón, en la escritura, en nuestro nivel celular, igualmente está present**e.

Agradecemos a Arturo, Maestro Colombiano, quien nos envió el material que inspiró este artículo.

Jorge Olalla

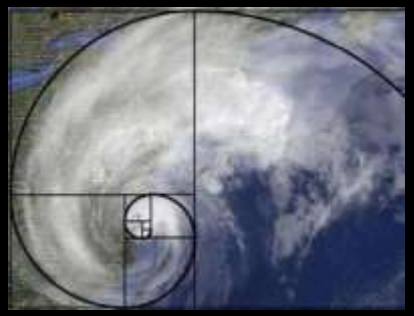

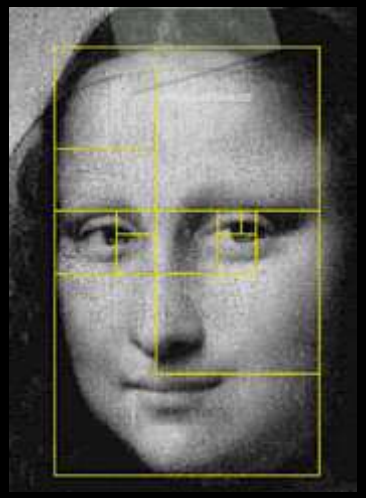

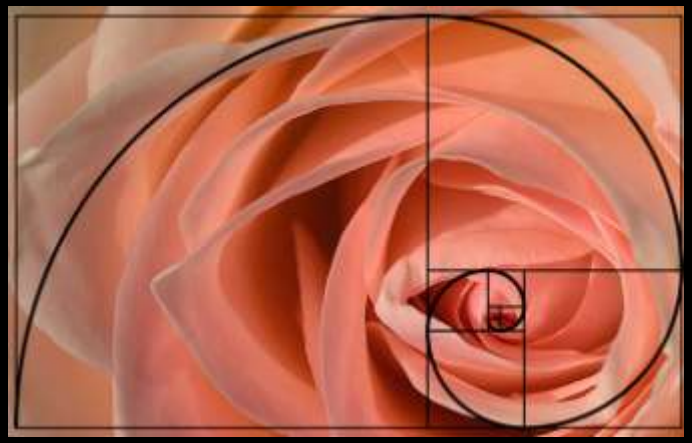

f i n

Textos de dominio público previamente
difundidos en la red por Jorge Olalla
Imágenes de libre acceso extraídas de internet
con reconocimiento a sus autores
Imágenes de los hologramas © Janosh
www.janosh.com/
Música: CELTIC DREAM
del álbum *The Lord of the Dance* © Enigma
Concepto general y montaje gráfico original © Carlos Rangel
carlitosrangel@hotmail.com
se agradece respetarlo sin alteración
Santiago de Querétaro, México, Enero 2013
otras producciones del editor:
www.slideshare.net/carlitosrangel/presentations